



Foto N° 01: Vista de colocado del cielo raso en SUM del módulo B en la obra “Mejoramiento y Equipamiento del servicio Educativo N 62200 Barrio Carabanchel - San Lorenzo, Distrito Barranca, Provincia Datem Del Marañón - Loreto”.



CONSORCIO SUPERVISOR CB
 Ing. FRANCISCO VALENTIN REATEGUI UPIACHHUAY
 JEFE DE SUPERVISION - CIP 85947

Foto N° 02: Vista de tarrajeo frotachado en muros del tanque cisterna en la obra “Mejoramiento y Equipamiento del servicio Educativo N 62200 Barrio Carabanchel - San Lorenzo, Distrito Barranca, Provincia Datem Del Marañón - Loreto”.

MARCO ANTONIO...



Foto N° 03: Vista del bruñado de veredas del módulo B- tramo posterior en la obra "Mejoramiento y Equipamiento del servicio Educativo N 62200 Barrio Carabanchel - San Lorenzo, Distrito Barranca, Provincia Datem Del Marañón - Loreto".



CONSORCIO SUPERVISOR CB

Ing. FRANCISCO VALENTIN REATEGUI UPIACHIMUAY
JEFE DE SUPERVISIÓN - CIP 85547

Foto N° 04: Vista del encofrado inferior del techo de cisterna en la obra "Mejoramiento y Equipamiento del servicio Educativo N 62200 Barrio Carabanchel - San Lorenzo, Distrito Barranca, Provincia Datem Del Marañón - Loreto"



Foto N° 05: Vista del encofrado inferior del techo de cisterna en la obra "Mejoramiento y Equipamiento del servicio Educativo N 62200 Barrio Carabanchel - San Lorenzo, Distrito Barranca, Provincia Datem Del Marañón - Loreto"



CONSORCIO SUPERVISOR CB

Ing. FRANCISCO VALENTIN REATEGUI UPIACHIHUAY
JEFE DE SUPERVISION - CIP 85547

Foto N° 06: Vista de Colocación de cielorraso en Despensa del módulo B en la obra "Mejoramiento y Equipamiento del servicio Educativo N 62200 Barrio Carabanchel - San Lorenzo, Distrito Barranca, Provincia Datem Del Marañón - Loreto".

MARCO ANTONIO RAMOS TABLAD



Foto N° 07: Vista del vaciado de techo de la cisterna en la obra "Mejoramiento y Equipamiento del servicio Educativo N 62200 Barrio Carabanchel - San Lorenzo, Distrito Barranca, Provincia Datem Del Marañón - Loreto".



CONSORCIO SUPERVISOR CB

D^o FRANCISCO VALENTIN REATEGUI UPIACHIHUAY
JEFE DE SUPERVISION - CIP 85547

Foto N° 08: Vista de del encofrado de columnas para el tanque elevado en la obra "Mejoramiento y Equipamiento del servicio Educativo N 62200 Barrio Carabanchel - San Lorenzo, Distrito Barranca, Provincia Datem Del Marañón - Loreto".

MARCO ANTONIO RAMOS TAFUR



Foto N° 9: Vista del vaciado de las columnas del tanque elevado en la obra "Mejoramiento y Equipamiento del servicio Educativo N 62200 Barrio Carabanchel - San Lorenzo, Distrito Barranca, Provincia Datem Del Marañón - Loreto".



CONSORCIO SUPERVISOR CB

ING. FRANCISCO VALENTIN REATEGUI UPIACHHUAY
JEFE DE SUPERVISION - CIP 85547

Foto N° 10: Vista del tarrajeo frotachado del cerco perimétrico en el tramo IV y V parte interior en la obra "Mejoramiento y Equipamiento del servicio Educativo N 62200 Barrio Carabanchel - San Lorenzo, Distrito Barranca, Provincia Datem Del Marañón - Loreto"

00.074



Foto N° 11: Vista del tarrajeo frotachado del cerco perimétrico en el tramo III parte i exterior en la obra "Mejoramiento y Equipamiento del servicio Educativo N 62200 Barrio Carabanchel - San Lorenzo, Distrito Barranca, Provincia Datem Del Marañón - Loreto"



Foto N° 12: Vista del vaciado de mortero 1:4 en contrapiso del módulo E en la obra "Mejoramiento y Equipamiento del servicio Educativo N 62200 Barrio Carabanchel - San Lorenzo, Distrito Barranca. Provincia Datem Del Marañón - Loreto"





Foto N° 13: Vista del encofrado de las veredas del lado exterior del módulo A en la obra "Mejoramiento y Equipamiento del servicio Educativo N 62200 Barrio Carabanchel - San Lorenzo, Distrito Barranca, Provincia Datem Del Marañón - Loreto"

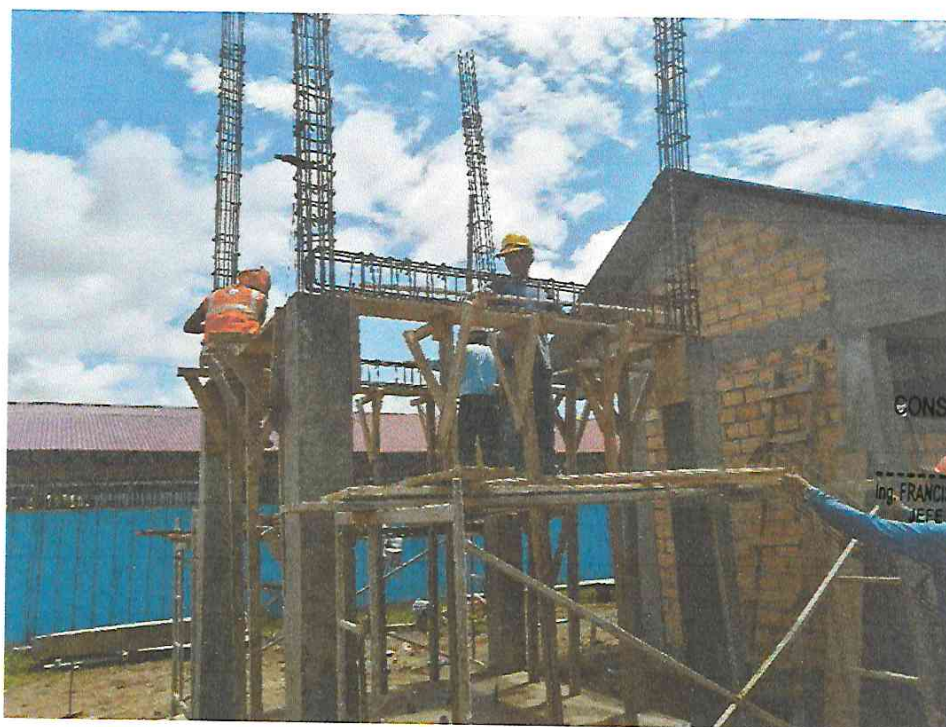

Foto N° 14: Vista del encofrado y colocación de acero como refuerzo de la viga de amarre en el tanque elevado en la obra "Mejoramiento y Equipamiento del servicio Educativo N 62200 Barrio Carabanchel - San Lorenzo, Distrito Barranca, Provincia Datem Del Marañón - Loreto"